City Real Estate

Сдают дом в Юрмале, Валтери, Улица Заля

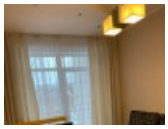
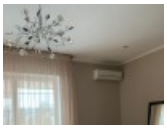
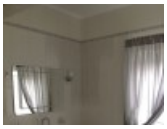

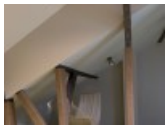
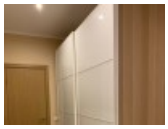

Рядный дом, зеленая территория, благоустроенный озеленённый двор, закрытая территория, гараж на одну машину, места для нескольких машин, вход с улицы, первый этаж с садом, два балкона, окна выходят в обе стороны дома, изолированные комнаты 4 шт., студио, кухня объединена с комнатой, подсобка, газовое отопление, полная отделка , три уровня, полы с подогревом в ванной, большие витрины, множество санузлов, ванна, душевая кабина, встроенная кухня, кондиционер, холодильник, посудомоечная машина, электрическая плита, духовка, стиральная машина, круглосуточное видеонаблюдение, сдаётся со всем видимым на фотографии оборудованием, освободится в июне, за данный объект комиссия за посреднические услуги взымается в размере половины месячной арендной платы данного объекта, цена в летний сезон - 2400.00 EUR, CITY REAL ESTATE ID - 517453

ID:	**517453**
Тип:	Дом
Подтип:	Рядный дом
Цена:	1200.00 EUR
Цена m2:	5 EUR
Площадь:	240.00 m^2
Комнаты:	5
Всего этажей:	2
Удобства:	все

Контакты:
Arina Umpiroviča, +371 29821409, arina@cityreal.lv