City Real Estate

Продают квартиру в Риге, Центре, Бульвар Райня

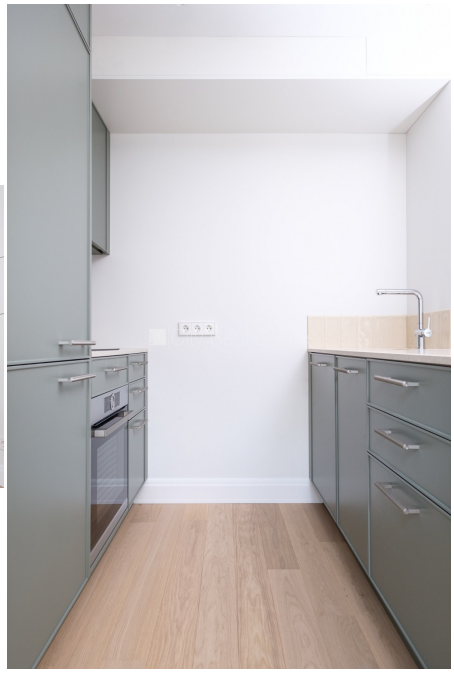

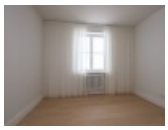
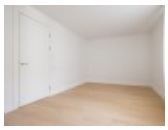

Фасадный дом, реновированный дом, закрытый двор, вход с улицы, лифт, лестничная клетка после капитального ремонта, окна выходят во двор, изолированные комнаты 1 шт., студио, кухня объединена с гостинной, высокие потолки, радиаторы с терморегуляцией, центральное отопление, счетчики отопления, индивидуальная система учета отопления, полная отделка , полы с подогревом в ванной, деревянные стекло-пакетные окна, паркетный пол, кафельный пол, совмещённый санузел, душевая кабина, встроенная кухня, встроенные стенные шкафы, холодильник, посудомоечная машина, электрическая плита, духовка, вытяжка, сигнализация, круглосуточное видеонаблюдение, видео домофон, лестничная клетка на кодовом замке, в проекте ещё доступны квартиры, стратегически выгодное место, CITY REAL ESTATE ID - 517183

ID:	**517183**
Тип:	Квартира
Подтип:	Довоенный дом
Цена:	224900.00 EUR
Цена m2:	4358.53 EUR
Площадь:	51.60 m^2
Комнаты:	2
Этаж:	5 от 6
Ремонт:	капитальный
Удобства:	все
Мебель:	нет

Контакты:
Arina Umpiroviča, +371 29821409, arina@cityreal.lv