City Real Estate

Продают квартиру в Риге, Саркандаугаве, Улица Тилта

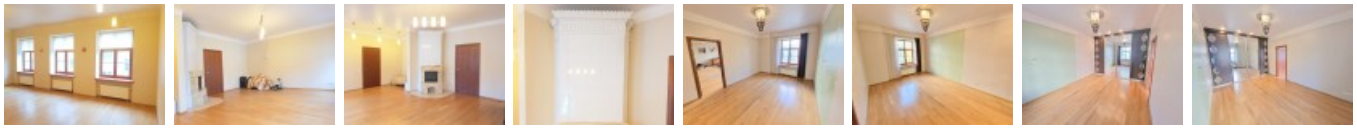

Земля в собственности, фасадный дом, место для машины, вход со двора, окна выходят в обе стороны дома, широкий вид из окна, количество спален 2 шт., гостиная, кухня, гардеробная, высокие потолки, камин, газовое отопление, полная отделка , деревянные стекло-пакетные окна, покрашенные стены, новая сантехника, паркетный пол, совмещённый санузел, ванна, душевая кабина, туалет, встроенная кухня, встроенные стенные шкафы, барная стойка, холодильник, духовка, газовая плита, вытяжка, стиральная машина, лестничная клетка на кодовом замке, продаётся со всем видимым на фотографии оборудованием, освобождена, зарегестрирована в земельной книге, CITY REAL ESTATE ID - 516799

ID:	**516799**
Тип:	Квартира
Подтип:	Довоенный дом
Цена:	99800.00 EUR
Цена m2:	914.76 EUR
Площадь:	109.10 m^2
Комнаты:	3
Этаж:	2 от 4
Ремонт:	косметический
Удобства:	все
Мебель:	частично

Контакты:
Edgars, +371 27065516, edgars@cityreal.lv