City Real Estate

Сдают квартиру в Риге, Центре, Улица Стабу

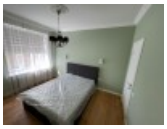
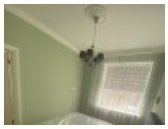
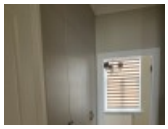
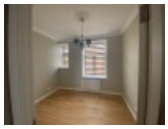

Фасадный дом, закрытый двор, место для машины, вход с улицы, окна выходят во двор, изолированные комнаты 2 шт., студио, кухня объединена с гостинной, гардеробная, радиаторы с терморегуляцией, центральное отопление, полная отделка , пластиковые стекло-пакетные окна, ламинатный пол, кафельный пол, совмещённый санузел, ванна, душевая кабина, встроенная кухня, встроенные стенные шкафы, холодильник, электрическая плита, духовка, стиральная машина, лестничная клетка на кодовом замке, освободится в августе, стратегически выгодное место, за данный объект комиссия за посреднические услуги взымается в размере половины месячной арендной платы данного объекта, CITY REAL ESTATE ID - 516576

ID:	**516576**
Тип:	Квартира
Подтип:	Довоенный дом
Цена:	780.00 EUR
Цена m2:	13 EUR
Площадь:	60.00 m^2
Комнаты:	3
Этаж:	5 от 5
Ремонт:	капитальный
Удобства:	все
Мебель:	вся

Контакты:
Arina Umpiroviča, +371 29821409, arina@cityreal.lv