City Real Estate

Продают квартиру в Юрмале, Дзинтари, Улица Турайдас

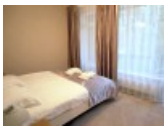

Проект - Turaidas Kvartāls (Тураидас Кварталс), земля в собственности, новостройка, благоустроенная озеленённая территория, въездные ворота оснащены автоматической подъёмной системой, подземная стоянка, во дворе детская игровая площадка, апартаменты люкс, лифт, две терассы, количество спален 2 шт., студио, кухня объединена с гостинной, высокие потолки, счетчики отопления, индивидуальная система учета отопления, покрашенные стены, новая сантехника, паркетный пол, два санузла, ванна, душевая кабина, встроенная кухня, встроенные стенные шкафы, двуспальная кровать, холодильник, посудомоечная машина, электрическая плита, духовка, стиральная машина, оптический интернет, сигнализация, круглосуточное видеонаблюдение, возможна смена постельного белья, возможна уборка, система входных пропусков, сдана в эксплуатацию 2015 г., стратегически выгодное место, до моря 300 м, CITY REAL ESTATE ID - 515901

ID:	**515901**
Тип:	Квартира
Подтип:	Новостройка
Цена:	265000.00 EUR
Цена m2:	2944.44 EUR
Площадь:	90.00 m^2
Комнаты:	3
Этаж:	2 от 4
Ремонт:	капитальный
Удобства:	все
Мебель:	вся

Контакты:
Dinārs Naglis, +371 27065511, dinars@cityreal.lv