Сдают квартиру в Риге, Центре, Улица Бривибас




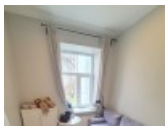








Фасадный дом, реновированный дом, закрытый двор, вход с улицы, лестничная клетка после косметического ремонта, окна выходят во двор, двухэтажный, студио, кухня объединена с комнатой, высокие потолки, центральное отопление, полная отделка , пластиковые стекло-пакетные окна, покрашенные стены, новая сантехника, ламинатный пол, кафельный пол, совмещённый санузел, душевая кабина, туалет, встроенная кухня, диван, кухонный стол, стулья, шкаф, холодильник, электрическая плита, духовка, вытяжка, стиральная машина, закрытая лестничная клетка, сдаётся со всем видимым на фотографии оборудованием, освобождена, заключая договор аренды Вам нужно будет оплатить первый месяц аренды, а также внести залоговый депозит в размере месячной арендной платы., за данный объект комиссия за посреднические услуги взымается в размере половины месячной арендной платы данного объекта, CITY REAL ESTATE ID - 515117

ID:	**515117**
Тип:	Квартира
Подтип:	Довоенный дом
Цена:	310.00 EUR
Цена m2:	17.22 EUR
Площадь:	18.00 m^2
Комнаты:	1
Этаж:	3 от 4
Ремонт:	капитальный
Удобства:	все
Мебель:	вся

Контакты:
Edgars, +371 27065516, edgars@cityreal.lv