Сдают на короткий срок квартиру в Риге, Московском форшт., Улица Фирса Садовникова

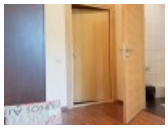
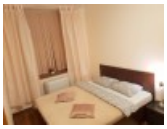

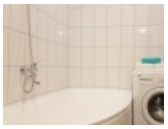

Фасадный дом, реновированный дом, благоустроенная озеленённая территория, место для машины, вход со двора, лифт, лестничная клетка после капитального ремонта, окна выходят на улицу, количество спален 1 шт., одна изолированная комната, студио, кухня объединена с гостинной, высокие потолки, центральное отопление, полная отделка , пластиковые стекло-пакетные окна, наклеенные обои, покрашенные стены, новая сантехника, ламинатный пол, кафельный пол, совмещённый санузел, ванна, туалет, встроенная кухня, диван, кровать, кухонный стол, кухонные стулья, телевизор, холодильник, электрическая плита, духовка, вытяжка, стиральная машина, закрытая лестничная клетка, сдаётся со всем видимым на фотографии оборудованием, одеяла, постельное бельё, посуда, возможно продлить договор, освобождена, стратегически выгодное место, Цена аренды квартиры за сутки (24 часа) зависит от количества проживающих в ней человек, CITY REAL ESTATE ID - 508215

ID:	**508215**
Тип:	Квартира
Подтип:	Довоенный дом
Цена:	40.00 EUR
Цена m2:	0.95 EUR
Площадь:	42.00 m^2
Комнаты:	2
Этаж:	3 от 7
Ремонт:	капитальный
Удобства:	все
Мебель:	вся

Контакты:
Cityreal, +371 67114284, info@cityreal.lv