City Real Estate

Продают квартиру в Риге, Центре, Улица Дарзауглю

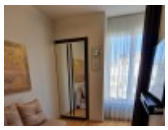

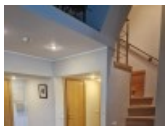
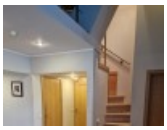

Проект - Dārzaugļu 1 (Дарзауглю 1), реновированный дом, плата за обслуживание одного квадратного метра в месяц, благоустроенный озеленённый двор, территория обнесена забором, въездные ворота оснащены автоматической подъёмной системой, подземная стоянка, лоджия, двухэтажный, изолированные комнаты, студио, кухня объединена с гостинной, холл, подсобка, радиаторы с терморегуляцией, центральное отопление, белая отделка, пластиковые стекло-пакетные окна, деревянный пол, раздельный санузел, круглосуточное видеонаблюдение, круглосуточная охрана, освобождена, возможно использовать как коммерческую площадь, стратегически выгодное место, до универмага, до остановки троллейбуса, CITY REAL ESTATE ID - 492900

ID:	**492900**
Тип:	Квартира
Подтип:	Новостройка
Цена:	180000.00 EUR
Цена m2:	1551.72 EUR
Площадь:	116.00 m^2
Комнаты:	3
Этаж:	3 от 6
Ремонт:	капитальный
Удобства:	все
Мебель:	нет

Контакты:
Cityreal, +371 67114284, info@cityreal.lv