City Real Estate

Сдают дом в Юрмале, Дзинтари, Улица Турайдас

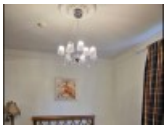

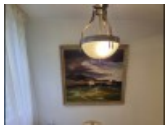

Благоустроенная озеленённая территория, въездные ворота оснащены автоматической подъёмной системой, гараж на две машины, места для нескольких машин, терасса, количество спален 4 шт., изолированные комнаты, студио, кухня объединена с гостинной, кухня, гардеробная, подсобка, газовое отопление, ковровое покрытие, ламинатный пол, кафельный пол, три санузла, душевая кабина, туалет, встроенная кухня, шкаф, посудомоечная машина, электрическая плита, духовка, стиральная машина, сателит, интернет, сигнализация, домофон, до парка 50 м, до моря 200 м, CITY REAL ESTATE ID - 438874

ID:	**438874**
Тип:	Дом
Подтип:	Частный дом
Цена:	3000.00 EUR
Цена m2:	12.5 EUR
Площадь:	240.00 m^2
Площадь земли:	2246 m^2
Комнаты:	5
Всего этажей:	2
Ремонт:	капитальный
Удобства:	все
Мебель:	вся

Контакты:
Dinārs Naglis, +371 27065511, dinars@cityreal.lv