City Real Estate

Сдают квартиру в Риге, Центре, Улица Бривибас

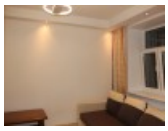

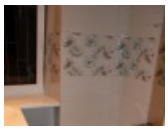

Дом во дворе, закрытый двор, территория обнесена забором, лестничная клетка без ремонта, студио, кухня объединена с комнатой, холл, центральное отопление, бойлер для горячей воды, перепланированная, пластиковые стекло-пакетные окна, металлическая дверь, новая сантехника, встроенная светотехника, ламинатный пол, кафельный пол, раздельный санузел, ванна, встроенная кухня, диван, шкаф для одежды, шкаф для обуви, зеркало, холодильник, электрическая плита, духовка, вытяжка, стиральная машина, защитная решетка, сдаётся со всем видимым на фотографии оборудованием, на шесть месяцев, возможно продлить договор, до двух персон, освободится по необходимости, стратегически выгодное место, до магазина 50 м, до остановки троллейбуса 100 м, до остановки автобуса 100 м, без животных, заключая договор аренды Вам нужно будет оплатить первый месяц аренды, а также внести залоговый депозит в размере месячной арендной платы., за данный объект комиссия за посреднические услуги взымается в размере половины месячной арендной платы данного объекта, CITY REAL ESTATE ID - 433249

ID:	**433249**
Тип:	Квартира
Подтип:	Довоенный дом
Цена:	200.00 EUR
Цена m2:	7.41 EUR
Площадь:	27.00 m^2
Комнаты:	1
Этаж:	1 от 6
Ремонт:	капитальный
Удобства:	все
Мебель:	вся

Контакты:

Ingrīda Punka, +371 27065510, ingrida@cityreal.lv