City Real Estate

Сдают квартиру в Риге, Центре, Бульвар Калпака

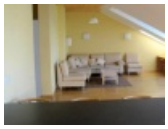

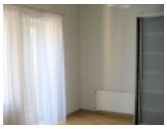
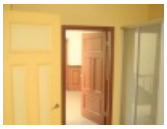

Проект - Kalpaka Park Residence, фасадный дом, закрытый двор, вход с улицы, мансарда, лифт, балкон, количество спален 2 шт., изолированные комнаты, студио, кухня объединена с гостинной, тренажерный зал, отвесные потолки, высокие потолки, мансардные окна, паркетный пол, совмещённый санузел, ванна, встроенная кухня, встроенные стенные шкафы, диван, двуспальная кровать, стол, телевизор, холодильник, посудомоечная машина, электрическая плита, духовка, стиральная машина, интернет, кабельное телевидение, телефон, сигнализация, домофон, круглосуточное видеонаблюдение, круглосуточная охрана, закрытая лестничная клетка, на 1 год, возможно продлить договор, заключая договор, оплата проиводится за первый и последний месяц аренды, комиссия за посреднические услуги не взымается, CITY REAL ESTATE ID - 432411

ID:	**432411**
Тип:	Квартира
Подтип:	Довоенный дом
Цена:	1200.00 EUR
Цена m2:	11.54 EUR
Площадь:	104.00 m^2
Комнаты:	3
Этаж:	6 от 6
Ремонт:	капитальный
Удобства:	все
Мебель:	вся

Контакты:
Arina, +371 27065571, arina.u@cityreal.lv