City Real Estate

Продают дом в Юрмале, Асари, Улица Мирдзас

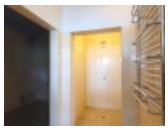

Земля в собственности, частный дом, гостевой дом, благоустроенная озеленённая территория 1781 м2, территория обнесена железным забором, въездные ворота оснащены автоматической подъёмной системой, гараж на две машины, два балкона, две терассы, количество спален 6 шт., гостиная, студио, кухня объединена с гостинной, кухня, гардеробная, холл, подсобка, высокие потолки, камин, газовое отопление, автоматическая система отопления, отоплоение - земельный теплонасос, счетчики отопления, индивидуальная система учета отопления, два уровня, полная отделка , деревянные стекло-пакетные окна, kоличество ванных комнат 4 шт., ванна, душевая кабина, биде, встроенная кухня, встроенные стенные шкафы, интернет, сигнализация, освобождена, территория соснового парка с разрешённой площадью под строительство, находится рядом с лесом 50 м, есть газ, канализационная система биологической очистки, есть возможность подключиться к городской канализации, артезианская скважина, спица 93 м, на территории земли несколько строек, гостевой дом, ухоженный лесной парк с пешеходными дорожками, стратегически выгодное место, поможем оформить ипотечный кредит на приобретение этого имущества, поможем оформить Вид на жительство в Латвии, CITY REAL ESTATE ID - 425911

ID:	**425911**
Тип:	Дом
Подтип:	Частный дом
Цена:	250000.00 EUR
Цена m2:	615.76 EUR
Площадь:	406.00 m^2
Площадь земли:	1781 m^2
Комнаты:	8
Всего этажей:	2
Ремонт:	капитальный
Удобства:	все
Мебель:	вся

Контакты:

Dainars Bernics, +371 24606438, dainars@cityreal.lv