City Real Estate

Продают квартиру в Юрмале, Дзинтари, Проспект Дзинтару

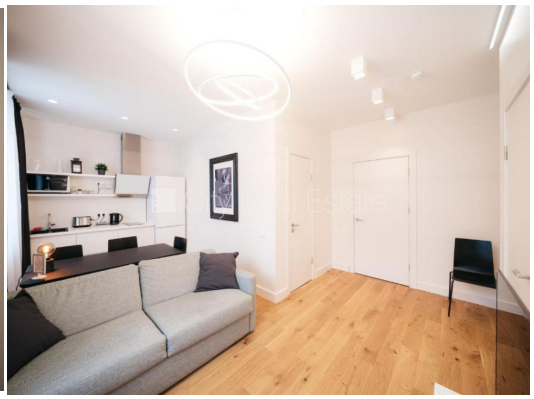
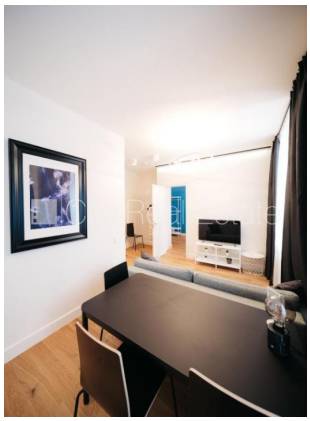
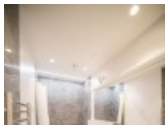

Земля в собственности, новостройка, зеленая территория, благоустроенный озеленённый двор, въездные ворота оснащены автоматической подъёмной системой, возможность аренды парковки, во дворе детская игровая площадка, озеленённая территория со свежепосаженными расстениями, лоджия 6.7 м2, одна изолированная комната, студио, кухня объединена с комнатой, центральное отопление, полы с подогревом в ванной, пластиковые стекло-пакетные окна, металлическая дверь, деревянный пол, кафельный пол, совмещённый санузел, душевая кабина, встроенная кухня, встроенные стенные шкафы, холодильник, электрическая плита, стиральная машина, интернет, круглосуточное видеонаблюдение, лестничная клетка на кодовом замке, продаётся со всем видимым на фотографии оборудованием, освободится по необходимости, в проекте ещё доступны квартиры, сдана в эксплуатацию 2019. г., до парка 200 м, стратегически выгодное место, до моря 100 м, CITY REAL ESTATE ID - 425417

ID:	**425417**
Тип:	Квартира
Подтип:	Новостройка
Цена:	130000.00 EUR
Цена m2:	3504.04 EUR
Площадь:	37.10 m^2
Комнаты:	2
Этаж:	2 от 3
Ремонт:	капитальный
Удобства:	все
Мебель:	вся

Контакты:
Arina Umpiroviča, +371 29821409, arina@cityreal.lv