City Real Estate

Продают квартиру в Юрмале, Дзинтари, Проспект Дзинтару

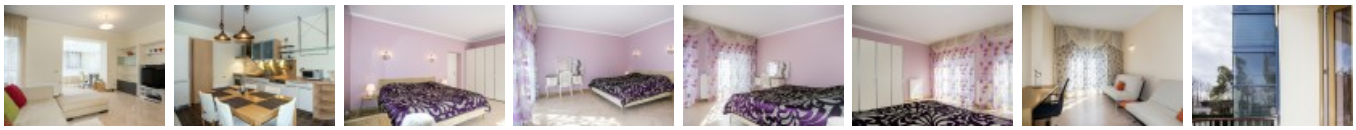

Земля в собственности, новостройка, фасадный дом, кирпичные стены, благоустроенная озеленённая территория, подъездная дорога покрыта брущаткой, бесплатная стоянка во дворе, место для машины, лифт, лоджия, окна выходят в обе стороны дома, широкий вид из окна, количество спален 2 шт., студио, кухня объединена с гостинной, гардеробная, высокие потолки, радиаторы с терморегуляцией, автоматическая система отопления, счетчики отопления, индивидуальная система учета отопления, полная отделка , большие витрины, новая сантехника, покрытие пола из дуба, паркетный пол, кафельный пол, два санузла, душевая кабина, ванна джакузи, встроенная кухня, встроенные стенные шкафы, диван, раздвижной угловой диван, двуспальная кровать, стол, стулья, телевизор, холодильник, посудомоечная машина, электрическая плита, духовка, стиральная машина, сушилка белья, оптический интернет, дигитальное телевидение, лестничная клетка на кодовом замке, продаётся со всем видимым на фотографии оборудованием, освободится в апреле, ухоженный лесной парк с пешеходными дорожками, зарегестрирована в земельной книге, до Риги 20 км, до аэропорта 12 км, до парка 100 м, стратегически выгодное место, до моря 120 м, поможем оформить ипотечный кредит на приобретение этого имущества, поможем оформить Вид на жительство в Латвии, CITY REAL ESTATE ID - 424775

ID:	**424775**
Тип:	Квартира
Подтип:	Новостройка
Цена:	350000.00 EUR
Цена m2:	2777.78 EUR
Площадь:	126.00 m^2
Комнаты:	3
Этаж:	2 от 4
Ремонт:	капитальный
Удобства:	все
Мебель:	вся

Контакты:

Arina Umpiroviča, +371 29821409, arina@cityreal.lv