City Real Estate

Сдают на короткий срок квартиру в Риге, Центре, Улица Лачплеша

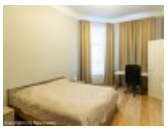
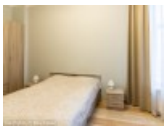

Дом во дворе, закрытый двор, вход со двора, лестничная клетка после косметического ремонта, окна выходят в обе стороны дома, кухня, радиаторы с терморегуляцией, газовое отопление, полная отделка , деревянные стекло-пакетные окна, покрашенные стены, новая сантехника, ламинатный пол, кафельный пол, два санузла, душевая кабина, встроенная кухня, раздвижной угловой диван, кровать, двуспальная кровать, письменный стол, кухонный стол, журнальный столик, стулья, кухонные стулья, шкаф, шкаф для одежды, шкаф для посуды, комод, холодильник, духовка, газовая плита, вытяжка, стиральная машина, минимальный срок аренды 3 дня, стратегически выгодное место, CITY REAL ESTATE ID - 424148

ID:	**424148**
Тип:	Квартира
Подтип:	Довоенный дом
Цена:	70.00 EUR
Цена m2:	0.78 EUR
Площадь:	90.00 m^2
Комнаты:	3
Этаж:	3 от 4
Ремонт:	капитальный
Удобства:	все
Мебель:	вся

Контакты:
Ingrīda Punka, +371 27065510, ingrida@cityreal.lv