Izīrē dzīvokli Rīgā, Centrā, Brīvības iela




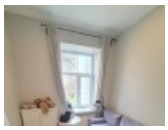








Fasādes māja, renovēta māja, slēgts pagalms, ieeja no ielas, kāpņu telpa pēc kosmētiskā remonta, logi vērsti uz pagalma pusi, divstāvīgs, studio tipa, virtuve apvienota ar istabu, augstie griesti, centrālā apkure, pilnā apdare, plastikāta stikla pakešu logi, krāsotas sienas, jauna santehnika, laminēta parketa grīda, flīžu grīdas segums, sanitārais mezgls apvienots, dušas kabīne, tualete, iebūvēta virtuves iekārta, dīvāns, virtuves galds, krēsli, skapis, ledusskapis, elektriskā plīts, cepeškrāsns, tvaika nosūcējs, veļas mašīna, slēgta kāpņu telpa, izīrē ar visu bildēs redzamo aprīkojumu, atbrīvots, slēdzot īres līgumu, Jums būs jāmaksā par pirmo īres mēnesi , kā arī jāiemaksā drošības depozīts viena mēneša īres maksas apmērā, izvēloties šo īpašumu, komisijas maksa par starpniecības pakalpojumiem ir vienāda ar vienu pusi (50%) no šī īpašuma viena mēneša īres maksas, CITY REAL ESTATE ID - 515117

ID:	**515117**
Tips:	Dzīvoklis
Sub-tips:	Pirmskara māja
Cena:	310.00 EUR
Cena m2:	17.22 EUR
Platība:	18.00 m^2
Istabas:	1
Stāvs:	3 no 4
Remonts:	kapitālais remonts
Ērtības:	ir ērtības
Mēbeles:	ir mēbelēts

Kontakti:

Edgars, +371 27065516, edgars@cityreal.lv