Izīrē dzīvokli Rīgā, Centrā, Vīlandes iela



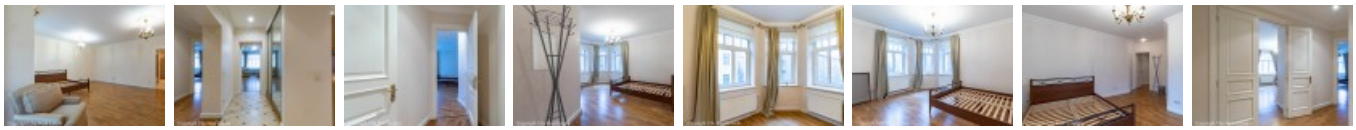

Fasādes māja, renovēta māja, slēgts pagalms, ieeja no ielas un pagalma, ir lifts, kāpņu telpa pēc kapitālā remonta, logi vērsti mājas abās pusēs, istabas izolētas, virtuve, halle, griestu augstums 3 m, augstie griesti, centrālā apkure, parketa grīda, flīžu grīdas segums, sanitārais mezgls apvienots, divi sanitārie mezgli, vanna, dušas kabīne, tualete, iebūvēta virtuves iekārta, iebūvēti sienas skapji, dīvāns, gulta , divguļamā gulta, rakstāmgalds, atpūtas krēsli, grāmatu skapis, skapis, ledusskapis, trauku mazgājamā mašīna, elektriskā plīts, cepeškrāsns, tvaika nosūcējs, internets, kabeļtelevīzija, kāpņu telpā koda atslēga, atbrīvots, stratēģiski izdevīga vieta, slēdzot īres līgumu, Jums būs jāmaksā par pirmo īres mēnesi , kā arī jāiemaksā drošības depozīts, komisijas maksa par starpniecības pakalpojumiem nav jāmaksā, CITY REAL ESTATE ID - 429679

ID:	**429679**
Tips:	Dzīvoklis
Sub-tips:	Pirmskara māja
Cena:	1365.00 EUR
Cena m2:	11 EUR
Platība:	124.10 m^2
Istabas:	3
Stāvs:	3 no 5
Remonts:	kapitālais remonts
Ērtības:	ir ērtības
Mēbeles:	ir mēbelēts

Kontakti:
Ingrīda Punka, +371 27065510, ingrida@cityreal.lv