City Real Estate

Продают квартиру в Риге, Центре, Улица Стрелниеку

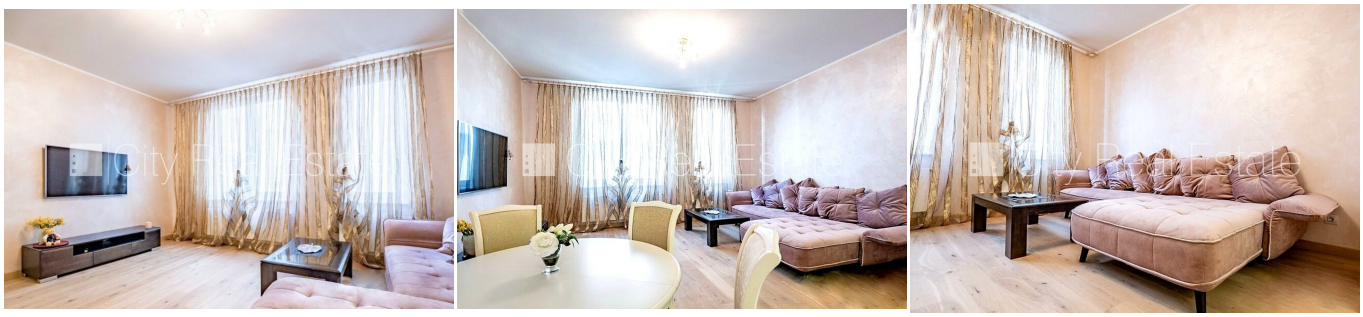

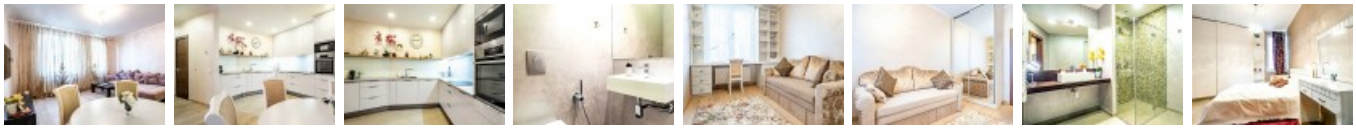

Земля в собственности, новостройка, дом во дворе, благоустроенная озеленённая территория, подъездная дорога покрыта брущаткой, закрытая территория, въездные ворота оснащены автоматической подъёмной системой, возможность аренды подземной парковки, лифт, окна выходят в обе стороны дома, количество спален 2 шт., студио, кухня объединена с гостинной, высокие потолки, автоматическая система отопления, счетчики отопления, индивидуальная система учета отопления, полная отделка , деревянные стекло-пакетные окна, новая сантехника, покрытие пола из дуба, паркетный пол, новая электроинсталяция, два санузла, душевая кабина, встроенная кухня, встроенные стенные шкафы, диван, раздвижной угловой диван, двуспальная кровать, стол, стулья, кондиционер, телевизор, холодильник, посудомоечная машина, электрическая плита, духовка, стиральная машина, оптический интернет, сигнализация, система входных пропусков, освобождена, сдана в эксплуатацию, до парка 80 м, стратегически выгодное место, поможем оформить Вид на жительство в Латвии, CITY REAL ESTATE ID - 510775

ID:	**510775**
Тип:	Квартира
Подтип:	Новостройка
Цена:	339000.00 EUR
Цена m2:	3896.55 EUR
Площадь:	87.00 m^2
Комнаты:	3
Этаж:	4 от 6
Ремонт:	капитальный
Удобства:	все
Мебель:	вся

Контакты:
Cityreal, +371 67114284, info@cityreal.lv