City Real Estate

Продают квартиру в Юрмале, Булдури, Улица Муйжас

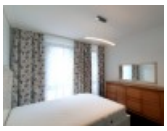

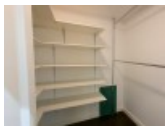

Земля в собственности, новостройка, фасадный дом, благоустроенная озеленённая территория, въездные ворота оснащены автоматической подъёмной системой, подземная стоянка, во дворе детская игровая площадка, французский балкон, окна выходят на улицу, широкий вид из окна, студио, кухня объединена с гостинной, гардеробная, радиаторы с терморегуляцией, автоматическая система отопления, счетчики отопления, индивидуальная система учета отопления, полная отделка , большие витрины, алюминевые стекло-пакетные окна, новая сантехника, покрытие пола из дуба, паркетный пол, два санузла, ванна, душевая кабина, встроенная кухня, встроенные стенные шкафы, кровать, двуспальная кровать, трёхместное кресло для отдыха, холодильник, посудомоечная машина, электрическая плита, духовка, стиральная машина, сушилка белья, интернет, сигнализация, круглосуточное видеонаблюдение, система входных пропусков, освобождена, до Риги, стратегически выгодное место, до моря, поможем оформить ипотечный кредит на приобретение этого имущества, комиссия за посреднические услуги не взымается, поможем оформить Вид на жительство в Латвии, CITY REAL ESTATE ID - 509881

ID:	**509881**
Тип:	Квартира
Подтип:	Новостройка
Цена:	290000.00 EUR
Цена m2:	3152.17 EUR
Площадь:	92.00 m^2
Комнаты:	3
Этаж:	2 от 4
Ремонт:	капитальный
Удобства:	все
Мебель:	вся

Контакты:

Dainars Bernics, +371 24606438, dainars@cityreal.lv