City Real Estate

Продают квартиру в Юрмале, Дзинтари, Улица Турайдас

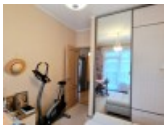

Проект - Turaidas Kvartāls (Тураидас Кварталс), земля в собственности, новостройка, дом во дворе, на подвальном этаже доступно кладовое помещение, благоустроенная озеленённая территория, подъездная дорога покрыта брущаткой, въездные ворота оснащены автоматической подъёмной системой, подземная стоянка, охраняемая территория, во дворе детская игровая площадка, первый этаж с садом, лифт, терасса, окна выходят во двор, количество спален 2 шт., студио, кухня объединена с гостинной, автоматическая система отопления, счетчики отопления, индивидуальная система учета отопления, полная отделка , большие витрины, паркетный пол, два санузла, ванна, душевая кабина, встроенная кухня, встроенные стенные шкафы, кондиционер, холодильник, посудомоечная машина, электрическая плита, духовка, стиральная машина, оптический интернет, сигнализация, система входных пропусков, сдана в эксплуатацию 2016 г., стратегически выгодное место, до моря 300 м, поможем оформить ипотечный кредит на приобретение этого имущества, поможем оформить Вид на жительство в Латвии, CITY REAL ESTATE ID - 437143

ID:	**437143**
Тип:	Квартира
Подтип:	Новостройка
Цена:	255000.00 EUR
Цена m2:	3132.68 EUR
Площадь:	81.40 m^2
Комнаты:	3
Этаж:	1 от 4
Ремонт:	капитальный
Удобства:	все
Мебель:	по договорённости

Контакты:

Dainars Bernics, +371 24606438, dainars@cityreal.lv