City Real Estate

Сдают дом в Юрмале, Яундубулты, Проспект Стрелниеку

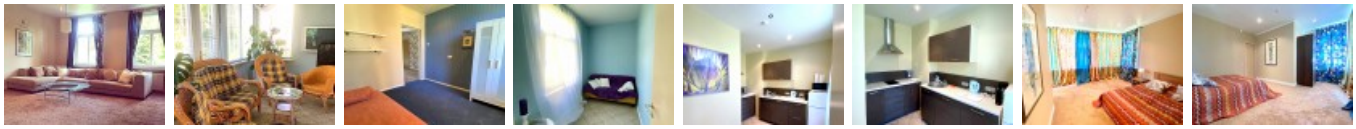

Частный дом, реновированный дом, благоустроенная озеленённая территория, подъездная дорога покрыта брущаткой, автоматическая система полива газона, территория обнесена забором, въездные ворота оснащены автоматической подъёмной системой, гараж на две машины, во дворе детская игровая площадка, первый этаж с садом, терасса, бассеин, финская баня, окна выходят в обе стороны дома, система кондиционирования воздуха, двухэтажный, гостиная, кухня, помещение для отдыха, гардеробная, высокие потолки, газовое отопление, два уровня, полная отделка , пластиковые стекло-пакетные окна, паркетный пол, кафельный пол, два санузла, душевая кабина, душ джакузи, встроенная кухня, встроенные стенные шкафы, диван, раздвижной угловой диван, двуспальная кровать, холодильник, посудомоечная машина, электрическая плита, духовка, стиральная машина, оптический интернет, сигнализация, домофон, освободится в мае, находится рядом с лесом, садовая беседка, теннисные корты, ухоженный лесной парк с пешеходными дорожками, стратегически выгодное место, до моря, цена в летний сезон - 5000.00 EUR, CITY REAL ESTATE ID - 426024

ID:	**426024**
Тип:	Дом
Подтип:	Частный дом
Цена:	2400.00 EUR
Цена m2:	9.6 EUR
Площадь:	250.00 m^2
Площадь земли:	2500 m^2
Комнаты:	5
Всего этажей:	2
Ремонт:	косметический
Удобства:	все
Мебель:	вся

Контакты:
Cityreal, +371 67114284, info@cityreal.lv