City Real Estate

Сдают квартиру в Юрмале, Асари, Проспект Асару

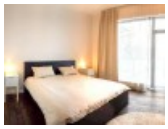

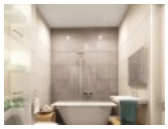

Проект - Sky Garden, новостройка, дом во дворе, плата за обслуживание террасы не взимается, благоустроенная озеленённая территория, закрытая территория, въездные ворота оснащены автоматической подъёмной системой, бесплатная стоянка во дворе, подземная стоянка, во дворе детская игровая площадка, озеленённая территория со свежепосаженными расстениями, лифт, два балкона, изолированные комнаты, студио, кухня объединена с гостинной, высота потолков, высокие потолки, радиаторы с терморегуляцией, центральное отопление, счетчики отопления, индивидуальная система учета отопления, полы с подогревом в ванной, большие витрины, деревянные стекло-пакетные окна, новая сантехника, встроенная светотехника, паркетный пол, два санузла, ванна, душевая кабина, встроенная кухня, встроенные стенные шкафы, раздвижной угловой диван, двуспальная кровать, стол, журнальный столик, стулья, кресла для отдыха, буфет, комод, кондиционер, холодильник, холодильная камера, посудомоечная машина, электрическая плита, духовка, стиральная машина, интернет, сигнализация, круглосуточное видеонаблюдение, видео домофон, круглосуточная охрана, система входных пропусков, сдана в эксплуатацию, стратегически выгодное место, до моря, цена в летний сезон - 3900.00 EUR, CITY REAL ESTATE ID - 425391

ID:	**425391**
Тип:	Квартира
Подтип:	Новостройка
Цена:	1400.00 EUR
Цена m2:	14.72 EUR
Площадь:	95.10 m^2
Комнаты:	3
Этаж:	3 от 4
Ремонт:	капитальный
Удобства:	все
Мебель:	вся

Контакты:

Dainars Bernics, +371 24606438, dainars@cityreal.lv