City Real Estate

Продают дом в Риге, Центре, Улица Блауманя

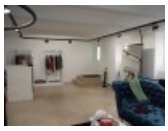
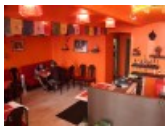

Дом во дворе, фасадный дом, количество квартир в здании 30 шт., металическое покрытие крыши, кирпичные стены, фасад с декоративной штукатуркой, закрытый двор, въездные ворота оснащены автоматической подъёмной системой, места для нескольких машин, вход с улицы и со двора, лестничная клетка после косметического ремонта, высокие потолки, помещения в подвале, несколько входов, печь, отопление дровами, электрическое отопление, центральное отопление, освободится по необходимости, возможно использовать как квартиру, возможно использовать как офис, возможно использовать как коммерческую площадь, сдана в эксплуатацию 1890. г., земля граничит с улицей, на территории земли несколько строек 3 шт., дом с подвалом, зарегестрирована в земельной книге, до парка 150 м, стратегически выгодное место, продаю весь бизнес и предприятие, о цене возможно договоритсья, поможем оформить Вид на жительство в Латвии, CITY REAL ESTATE ID - 424002

ID:	**424002**
Тип:	Дом
Подтип:	Домовладение
Цена:	3700000.00 EUR
Цена m2:	1456.69 EUR
Площадь:	2540.00 m^2
Площадь земли:	1025 m^2
Комнаты:	130
Всего этажей:	4
Ремонт:	косметический
Удобства:	все
Мебель:	частично

Контакты:

Ingrīda Punka, +371 27065510, ingrida@cityreal.lv