City Real Estate

Продают квартиру в Риге, Центре, Улица Альберта

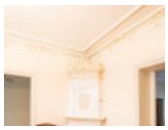
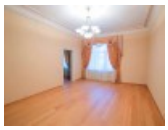

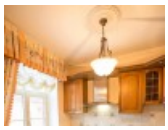

Земля в собственности, фасадный дом, реновированный дом, заменены инженерные коммуникации, поменянное покрытие крыши, кирпичные стены, фасад с декоративной штукатуркой, благоустроенная озеленённая территория, подъездная дорога покрыта брущаткой, въездные ворота оснащены автоматической подъёмной системой, возможность аренды парковки, охраняемая территория, вход с улицы, количество спален 4 шт., гостиная 30,2 м2, кухня, гардеробная, подсобка, высота потолков 3,5 м, высокие потолки, новая система труб, помененные радиаторы, радиаторы с терморегуляцией, камин, печь, центральное отопление, перепланированная, полная отделка , полы с подогревом в ванной, деревянные стекло-пакетные окна, новая сантехника, покрытие пола из дуба, паркетный пол, кафельный пол, новая электроинсталяция, помененная канализационная система, два санузла, ванна, душевая кабина, встроенная кухня, встроенные стенные шкафы, диван, кресла для отдыха, трёхместное кресло для отдыха, холодильник, холодильная камера, электрическая плита, духовка, оптический интернет, сигнализация, дымовой детектор , круглосуточная охрана, система входных пропусков, освобождена, до парка 120 м, стратегически выгодное место, до Старой Риги 500 м, поможем оформить ипотечный кредит на приобретение этого имущества, CITY REAL ESTATE ID - 423891

ID:	**423891**
Тип:	Квартира
Подтип:	Довоенный дом
Цена:	455000.00 EUR
Цена m2:	2659.26 EUR
Площадь:	171.10 m^2
Комнаты:	7
Этаж:	4 от 5
Ремонт:	капитальный
Удобства:	все
Мебель:	вся

Контакты:
Cityreal, +371 67114284, info@cityreal.lv