City Real Estate

Pārdod dzīvokli Rīgā, Centrā, Krišjāņa Valdemāra iela

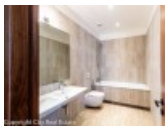

Fasādes māja, restaurēta māja, fasāde ar dekoratīvo apmetumu, viena kvadrātmetra apsaimniekošanas maksa mēnesī 0,50 EUR, slēgts pagalms, vieta automašīnai, ir lifts, kāpņu telpa pēc kapitālā remonta, logi vērsti uz pagalma pusi, guļamistabu skaits 2 gab., istabas izolētas 2 gab., studio tipa, virtuve apvienota ar viesistabu 50 m2, garderobe 2 gab., augstie griesti, centrālā apkure, pilnā apdare, plastikāta stikla pakešu logi, krāsotas sienas, jauna santehnika, iebūvēti gaismas ķermeņi, parketa grīda, flīžu grīdas segums, jauna elektroinstalācija, mainīta kanalizācijas sistēma, divi sanitārie mezgli, vanna, dušas kabīne, iebūvēta virtuves iekārta, ledusskapis, trauku mazgājamā mašīna, elektriskā plīts, cepeškrāsns, namrunis, kāpņu telpā koda atslēga, atbrīvots, stratēģiski izdevīga vieta, CITY REAL ESTATE ID - 506766

ID:	**506766**
Tips:	Dzīvoklis
Sub-tips:	Pirmskara māja
Cena:	287820.00 EUR
Cena m2:	2600 EUR
Platība:	110.70 m^2
Istabas:	3
Stāvs:	6 no 6
Remonts:	kapitālais remonts
Ērtības:	ir ērtības
Mēbeles:	daļēji mēbelēts

Kontakti:
Cityreal, +371 67114284, info@cityreal.lv