City Real Estate

Izīrē dzīvokli Rīgā, Centrā, Laboratorijas iela

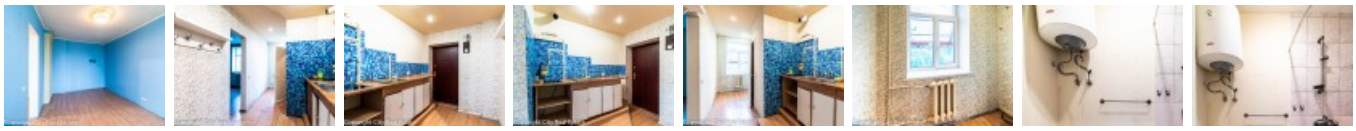

Fasādes māja, renovēta māja, ieeja no ielas, logi vērsti uz ielas pusi, viena istaba izolēta, augstie griesti, centrālā apkure, boilers karstajam ūdenim, plastikāta stikla pakešu logi, izlīmētas tapetes, lamināta parketa grīda, flīžu grīdas segums, sanitārais mezgls apvienots, dušas kabīne, tualete, iebūvēta virtuves iekārta, elektriskā plīts, slēgta kāpņu telpa, atbrīvots, slēdzot īres līgumu, Jums būs jāmaksā par pirmo īres mēnesi , kā arī jāiemaksā drošības depozīts viena mēneša īres maksas apmērā, izvēloties šo īpašumu, komisijas maksa par starpniecības pakalpojumiem ir vienāda ar vienu pusi (50%) no šī īpašuma viena mēneša īres maksas, CITY REAL ESTATE ID - 435154

ID:	**435154**
Tips:	Dzīvoklis
Sub-tips:	Pirmskara māja
Cena:	220.00 EUR
Cena m2:	9.17 EUR
Platība:	24.00 m^2
Istabas:	1
Stāvs:	4 no 5
Remonts:	kosmētiskais remonts
Ērtības:	ir ērtības
Mēbeles:	pēc vienošanās

Kontakti:
Cityreal, +371 67114284, info@cityreal.lv